

ALPRAZOLAM

Psicotrópico

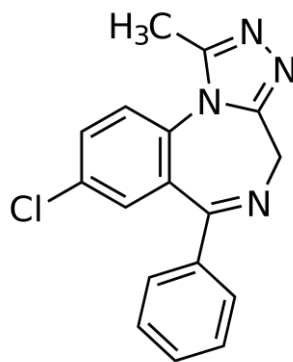

Insumo pertencente à Portaria 344/98

– ANVISA - Lista B1

Fórmula Molecular: C₁₇H₁₃ClN₄

Peso Molecular: 308,8

Uso: Interno

Fator de Correção: Não se aplica

Indicações

- Tranquilizante do grupo dos benzodiazepínicos. Indicado no tratamento de estados de ansiedade. Tem efeito ansiolítico e pouco sedativo, além de manifestar também ação antidepressiva.

Reações Adversas

Os efeitos colaterais mais comuns são sonolência, sedação e debilidade muscular.

Concentração Recomendada

De 0,25 a 0,5mg/dia, três vezes ao dia.

Para tratamentos de crises de angústia, podem ser indicados até 10mg por dia, com acompanhamento médico.

Referências Bibliográficas

BATISTUZZO, J.A; ITAYA, M; ETO, Y. Formulário Médico-Farmacêutico. São Paulo/SP:Tecnopress, 4ª Ed. 2011.

SWEETMAN, S.C; et al; MARTINDALE – Guia Completo de Consulta farmacoterapeutica. Barcelona. 2ª Ed. 2005.

ANFARMAG; MANUAL DE EQUIVALÊNCIA. São Paulo/SP, 3ª Ed. 2010.